

Produktinformation für Mixkarton

Wurstsortiment natriumarm, sortiert

je 20 Port. Corned Beef, Leberwurst, Mortadella, Lyoner, Jagdwurst

Art.Nr. **37202**

Versandeinheit 100 Portionen à 25 g

Gebindeeinheit Karton

Einzeleinheit Portion

Sorten im 5

Mixkarton

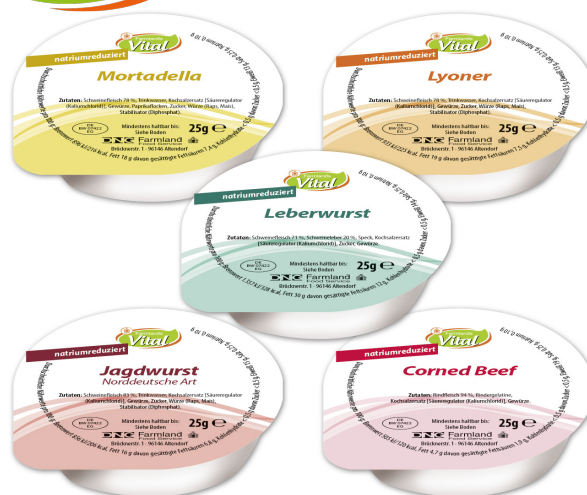

Nährwerte und Zutaten siehe entsprechende Produkt-Detailseiten für:

37202A

37202B

37202C

37202D

37202E

Produktinformation

Corned Beef

Art.Nr.	37202A
Versandeinheit	20 Portionen à 25 g
Gebindeeinheit	Karton
Einzeleinheit	Portion
Portionen je VE	20
MHD	36 Monate

Nährwerte ø pro 100 g im Fertigprodukt

Brennwert	505 kJ / 120 kcal
Fett	4,7 g
davon gesättigte Fettsäuren	1,9 g
Kohlenhydrate	< 0,5 g
davon Zucker	< 0,5 g
Eiweiß	19,4 g
Salz	0,25 g

Deklarationspflichtige Zusatzstoffe nach §5 LMZDV keine

kennzeichnungs-
pflichtige Allergene

Ohne rezeptorischen Zusatz von Stoffen mit allergenem Potential gemäß der aktuellen Fassung der Verordnung (EU) 1169/2011 Anhang II.

Zutaten

Rindfleisch 94 %, Rindergelatine, Kochsalzersatz [Säureregulator (Kaliumchlorid)], Gewürze.



Kostformgebung

<input type="checkbox"/> Angepasste Vollkost	<input type="checkbox"/> Hochkalorisch
<input type="checkbox"/> Glutenfrei	<input type="checkbox"/> Lactosefrei
<input type="checkbox"/> Natriumarm	<input type="checkbox"/> Hefefrei
<input type="checkbox"/> Vegan	<input type="checkbox"/> Palmölfrei
<input type="checkbox"/> Ovo-lacto-vegetabil	<input type="checkbox"/> Dysphagie

Zubereitungsanleitung

verzehrfertig

Produktinformation

Jagdwurst "Norddeutsche Art"

Art.Nr.	37202B
Versandeinheit	20 Portionen à 25 g
Gebindeeinheit	Karton
Einzeleinheit	Portion
Portionen je VE	20
<hr/>	
MHD	36 Monate

Nährwerte ø pro 100 g im Fertigprodukt

Brennwert	856 kJ / 206 kcal
Fett	16 g
davon gesättigte Fettsäuren	6,8 g
Kohlenhydrate	< 0,5 g
davon Zucker	< 0,5 g
Eiweiß	15 g
Salz	0,25 g

Deklarationspflichtige Zusatzstoffe nach §5 LMZDV **geschwefelt**

kennzeichnungs-
pflichtige Allergene

Ohne rezeptorischen Zusatz von Stoffen mit allergenem Potential gemäß der aktuellen Fassung der Verordnung (EU) 1169/2011 Anhang II.



Kostformgebung

- | | |
|--|--|
| <input type="checkbox"/> Angepasste Vollkost | <input type="checkbox"/> Hochkalorisch |
| <input type="checkbox"/> Glutenfrei | <input type="checkbox"/> Lactosefrei |
| <input type="checkbox"/> Natriumarm | <input type="checkbox"/> Hefefrei |
| <input type="checkbox"/> Vegan | <input type="checkbox"/> Palmölfrei |
| <input type="checkbox"/> Ovo-lacto-vegetabil | <input type="checkbox"/> Dysphagie |

Zutaten

Schweinefleisch 83 %, Trinkwasser, Kochsalzersatz [Säureregulator (Kaliumchlorid)], Gewürze, Zucker, Würze (Raps, Mais), Stabilisator (Diphosphat).

Zubereitungsanleitung

verzehrfertig

Produktinformation

Lyoner

Art.Nr.	37202C
Versandeinheit	20 Portionen à 25 g
Gebindeeinheit	Karton
Einzeleinheit	Portion
Portionen je VE	20
MHD	36 Monate

Nährwerte ø pro 100 g im Fertigprodukt

Brennwert	933 kJ / 225 kcal
Fett	19 g
davon gesättigte Fettsäuren	7,5 g
Kohlenhydrate	< 0,5 g
davon Zucker	< 0,5 g
Eiweiß	13 g
Salz	0,25 g

Deklarationspflichtige Zusatzstoffe nach §5 LMZDV geschwefelt

kennzeichnungspflichtige Allergene

Ohne rezeptorischen Zusatz von Stoffen mit allergenem Potential gemäß der aktuellen Fassung der Verordnung (EU) 1169/2011 Anhang II.



Kostformgebung

<input type="checkbox"/> Angepasste Vollkost	<input type="checkbox"/> Hochkalorisch
<input type="checkbox"/> Glutenfrei	<input type="checkbox"/> Lactosefrei
<input type="checkbox"/> Natriumarm	<input type="checkbox"/> Hefefrei
<input type="checkbox"/> Vegan	<input type="checkbox"/> Palmölfrei
<input type="checkbox"/> Ovo-lacto-vegetabil	<input type="checkbox"/> Dysphagie

Zutaten

Schweinefleisch 78 %, Trinkwasser, Kochsalzersatz [Säureregulator (Kaliumchlorid)], Gewürze, Zucker, Würze (Raps, Mais), Stabilisator (Diphosphat).

Zubereitungsanleitung

verzehrfertig

Produktinformation

Leberwurst

Art.Nr.	37202D
Versandeinheit	20 Portionen à 25 g
Gebindeeinheit	Karton
Einzeleinheit	Portion
Portionen je VE	20
MHD	36 Monate

Nährwerte ø pro 100 g im Fertigprodukt

Brennwert	1.357 kJ / 328 kcal
Fett	29,9 g
davon gesättigte Fettsäuren	11,9 g
Kohlenhydrate	< 0,5 g
davon Zucker	< 0,5 g
Eiweiß	14 g
Salz	0,25 g

Deklarationspflichtige Zusatzstoffe nach §5 LMZDV keine

kennzeichnungspflichtige Allergene

Ohne rezeptorischen Zusatz von Stoffen mit allergenem Potential gemäß der aktuellen Fassung der Verordnung (EU) 1169/2011 Anhang II.

Zutaten

Schweinefleisch 71 %, Schweineleber 20 %, Speck, Kochsalzersatz [Säureregulator (Kaliumchlorid)], Zucker, Gewürze.



Kostformgebung

<input type="checkbox"/> Angepasste Vollkost	<input type="checkbox"/> Hochkalorisch
<input type="checkbox"/> Glutenfrei	<input type="checkbox"/> Lactosefrei
<input type="checkbox"/> Natriumarm	<input type="checkbox"/> Hefefrei
<input type="checkbox"/> Vegan	<input type="checkbox"/> Palmölfrei
<input type="checkbox"/> Ovo-lacto-vegetabil	<input type="checkbox"/> Dysphagie

Zubereitungsanleitung

verzehrfertig

Mortadella "Norddeutsche Art"

Art.Nr.	37202E
Versandeinheit	20 Portionen à 25 g
Gebindeeinheit	Karton
Einzeleinheit	Portion
Portionen je VE	20



MHD 36 Monate

Nährwerte ø pro 100 g im Fertigprodukt

Brennwert	896 kJ / 216 kcal
Fett	18 g
davon gesättigte Fettsäuren	7,4 g
Kohlenhydrate	< 0,5 g
davon Zucker	< 0,5 g
Eiweiß	13 g
Salz	0,25 g

Deklarationspflichtige Zusatzstoffe nach §5 LMZDV geschwefelt

kennzeichnungs-
pflichtige Allergene

Ohne rezeptorischen Zusatz von Stoffen mit allergenem Potential gemäß der aktuellen Fassung der Verordnung (EU) 1169/2011 Anhang II.



Kostformeinigung

- Angepasste Vollkost
- Glutenfrei
- Natriumarm
- Vegan
- Ovo-lacto-vegetabil

- Hochkalorisch
- Lactosefrei
- Hefefrei
- Palmölfrei
- Dysphagie

Zutaten

Schweinefleisch 78 %, Trinkwasser, Kochsalzersatz [Säureregulator (Kaliumchlorid)], Gewürze, Paprikaflocken, Zucker, Würze (Raps, Mais), Stabilisator (Diphosphat).

Zubereitungsanleitung

verzehrfertig